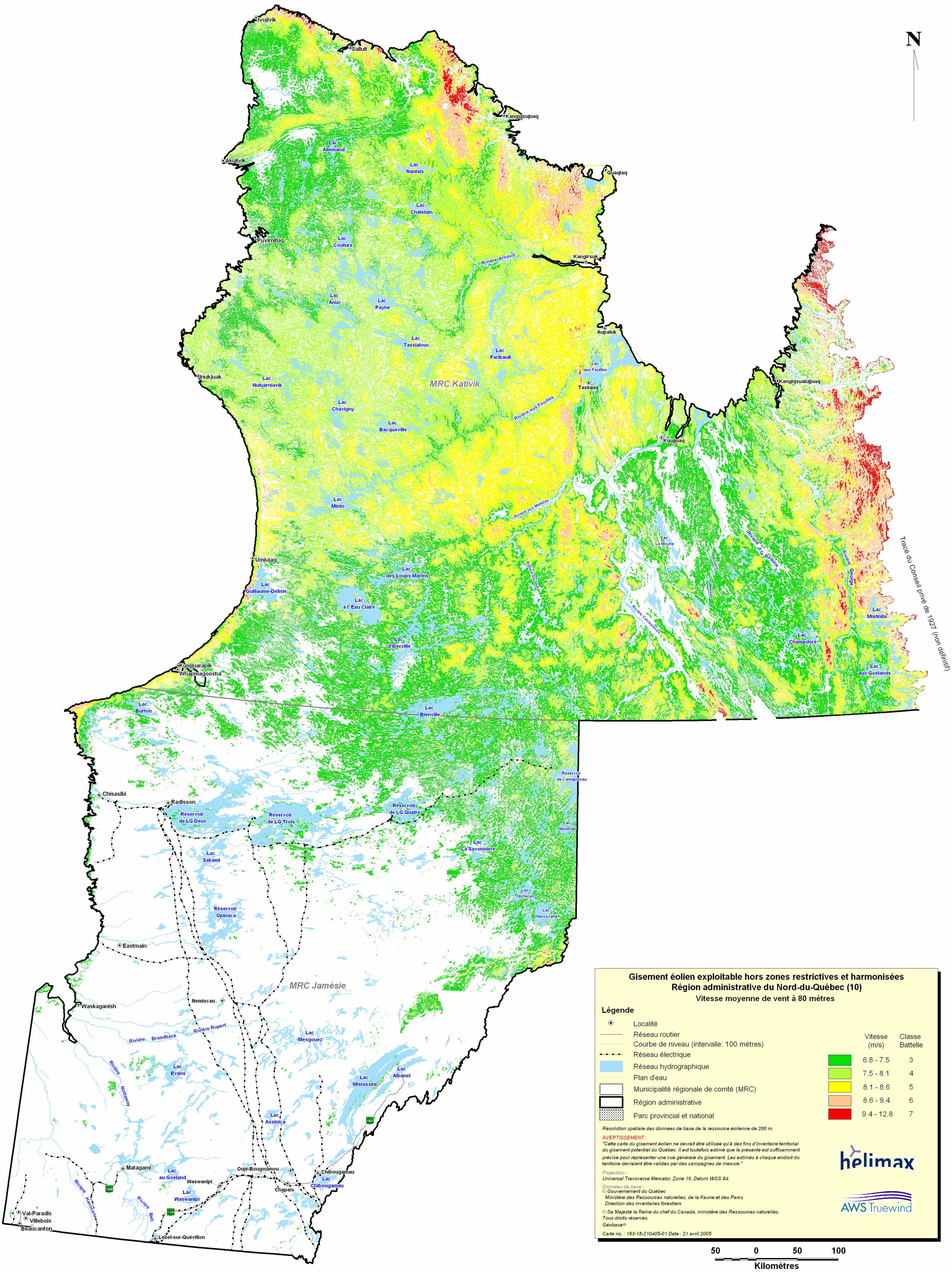
N
Ivujivik
Salluit
Kangiqsujuaq
Akulivik
Quaqtaq
Lac Allemand
Lac Nantais
Lac Chatelain
Puvirnituq
Lac Couture
Rivière Arnaud
Kangirsuk
Lac Anuc
Lac Payne
Aupaluk
Lac Tassialouc
Lac Faribault
Lac aux Feuilles
Inukjuak
Lac Nuluarniavik
MRC Kativik
Tasiujaq
Kangiqsualujjuaq
Lac Chavigny
Rivière aux Feuilles
Lac Bacqueville
Kuujjuaq
Lac Minto
Rivière aux Mélèzes
Lac Le Moyne
Rivière à la Baleine
Rivière George
Umiujaq
Lac des Loups Marins
Rivière Du Gué
Rivière Whenier
Lac Guillaume-Delisle
Lac à l' Eau Claire
Rivière Caniapiscau
Lac Mistinibi
Lac Champdoré
Lac d'Iberville
Kuujjuarapik
Whapmagoostui
Lac aux Goélands
Lac Burton
Lac Bienville
Tracé du Conseil privé de 1927 (non définitif)
Reservoir de Caniapiscau
Chisasibi
Radisson
Réservoir de LG Deux
Réservoir de LG Trois
Réservoir de LG Quatre
Lac Montviel
Lac Sakami
Lac La Savonnière
Lac Nichicun
Réservoir Opinaca
Lac Naococane
Eastmain
MRC Jamésie
Nemiscau
Waskaganish
Rivière Rupert
Rivière Broadback
Lac Mesgouez
Rivière Nottaway
Lac Evans
Lac Albanel
Lac Mistassini
Lac Assinica
Matagami
Lac au Goéland
Waswanipi
Ouje-Bougoumou
Chibougamau
Lac Chibougamau
Chapais
Lac Waswanipi
Rivière Harricana
Rivière Bell
Val-Paradis
Villebois
Beaucanton
Lebel-sur-Quévillon
Gisement éolien exploitable hors zones restrictives et harmonisées
Région administrative du Nord-du-Québec (10)
Vitesse moyenne de vent à 80 mètres
Légende
Localité
Réseau routier
Courbe de niveau (intervalle: 100 mètres)
Réseau électrique
Réseau hydrographique
Plan d'eau
Municipalité régionale de comté (MRC)
Région administrative
Parc provincial et national
Vitesse (m/s)
Classe Battelle
6.8 - 7.5 3
7.5 - 8.1 4
8.1 - 8.6 5
8.6 - 9.4 6
9.4 - 12.8 7
Résolution spatiale des données de base de la ressource éolienne de 200 m.
AVERTISSEMENT :
"Cette carte du gisement éolien ne devrait être utilisée qu'à des fins d'inventaire territorial du gisement potentiel du Québec. Il est toutefois estimé que la présente est suffisamment précise pour représenter une vue générale du gisement. Les estimés à chaque endroit du territoire devraient être validés par des campagnes de mesure."
Projection :
Universal Transverse Mercator, Zone 19, Datum WGS 84.
Données de base :
© Gouvernement du Québec
Ministère des Ressources naturelles, de la Faune et des Parcs
Direction des inventaires forestiers
© Sa Majesté la Reine du chef du Canada, ministère des Ressources naturelles.
Tous droits réservés.
Géobase®
Carte no. : 183-18-210405-01 Date : 21 avril 2005
helimax
AWS Truewind
50 0 50 100
Kilomètres